

**INSTALACIONES DE GENERACIÓN Y AUTOCONSUMO s/ RD1955\_00 (MT/AT)  
FLUJOGRAMA PROCEDIMIENTO GENERAL**

Aplica a instalaciones de tecnología solar, eólica e hidroeléctrica de potencia superior a 100 kW y a instalaciones de tecnología cogeneración, biogas, biomasa y residuos de potencia superior 1.000 kW

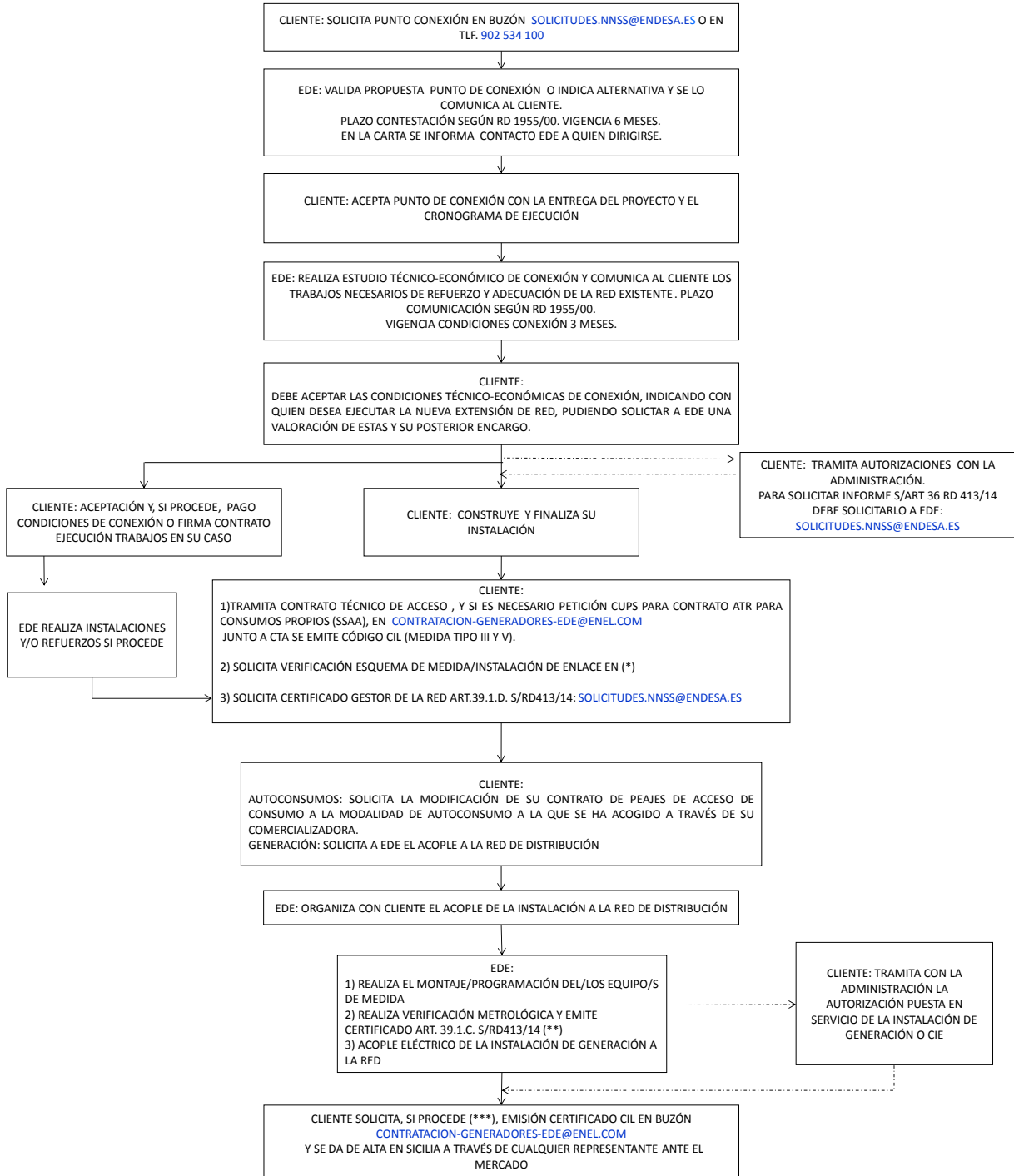

PARA CONSULTAS SOBRE EL ESTADO DE SU SOLICITUD : SERVICIO DE ATENCIÓN TÉCNICA DE NNSS [SOLICITUDES.NNSS@ENDESA.ES](mailto:SOLICITUDES.NNSS@ENDESA.ES) O TLF 902 534 100

(\*) PARA INSTALACIONES DE AUTOCONSUMO: [Inspeccionautoconsumo@enel.com](mailto:Inspeccionautoconsumo@enel.com)

PARA INSTALACIONES DE GENERACIÓN: Aragón: [pre\\_aragon@enel.com](mailto:pre_aragon@enel.com) Baleares: [gesa\\_fotovoltaiacas@enel.com](mailto:gesa_fotovoltaiacas@enel.com) Canarias: [can.acmregimenespecial.canarias@enel.com](mailto:can.acmregimenespecial.canarias@enel.com) Sevilla, Huelva, Córdoba, Badajoz y Cádiz: [ienlace.daoe@enel.com](mailto:ienlace.daoe@enel.com) Málaga, Jaén, Granada y Almería [tgandaluciaeste.externo@enel.com](mailto:tgandaluciaeste.externo@enel.com) Cataluña (Barcelona comarca): [Inspeccion\\_Catalunya\\_Centro@enel.com](mailto:Inspeccion_Catalunya_Centro@enel.com) Girona, Vallés-Maresme y Comarcas Centrales: [fbcncico@enel.com](mailto:fbcncico@enel.com) Tarragona, Lérida, Baix Llobregat, Garraf y A.Penedés: [CIM\\_Cataluna\\_Occidental@endesa.es](mailto:CIM_Cataluna_Occidental@endesa.es)

(\*\*) EN AUTOCONSUMOS TIPO 1 SI LA LEGISLACIÓN AUTONÓMICA LO REQUIERE

(\*\*\*) NO ES NECESARIO PARA INSTALACIONES DE AUTOCONSUMO TIPO 1

EDE: ENDESA DISTRIBUCIÓN ELÉCTRICA  
 CERTIFICADO 39.1.C: INFORME ENCARGADO DE LA LECTURA QUE CERTIFICA EL CUMPLIMIENTO DEL REGLAMENTO DE PUNTOS DE MEDIDA  
 CERTIFICADO 39.1.D: INFORME GESTOR DE LA RED DE DISTRIBUCIÓN QUE INDICA EL CUMPLIMIENTO DE LOS PROCEDIMIENTOS DE ACCESO Y CONEXIÓN  
 CIE: CERTIFICADO DE INSTALACIÓN ELÉCTRICA  
 MEDIDA TIPO V: INSTALACIONES DE POTENCIA NO SUPERIOR A 15 KW. MEDIDA TIPO III: INSTALACIONES DE POTENCIA ENTRE 15 KW Y 450 KW. PARA INSTALACIONES DE POTENCIA SUPERIOR A 450 KW EN ENCARGADO DE LECTURA ES REE.  
 ATR: ACCESO DE TERCEROS A LA RED  
 CIL: CÓDIGO DE LA INSTALACIÓN DE PRODUCCIÓN A EFECTOS DE LIQUIDACIÓN  
 SICILIA: SISTEMA DE LIQUIDACIÓN DE LA CNE PARA GESTIONAR LA FACTURACIÓN DE ENERGÍA DE LAS INSTALACIONES DE GENERACIÓN