

**INSTALACIONES DE GENERACIÓN Y AUTOCONSUMO s/ RD1699\_11 "PEQUEÑA POTENCIA"  
FLUJOGRAMA PROCEDIMIENTO GENERAL**

*Aplica a instalaciones de tecnología solar, eólica e hidroeléctrica de potencia no superior a 100 kW y a instalaciones de tecnología cogeneración, biogás, biomasa y residuos de potencia no superior 1.000 kW.*

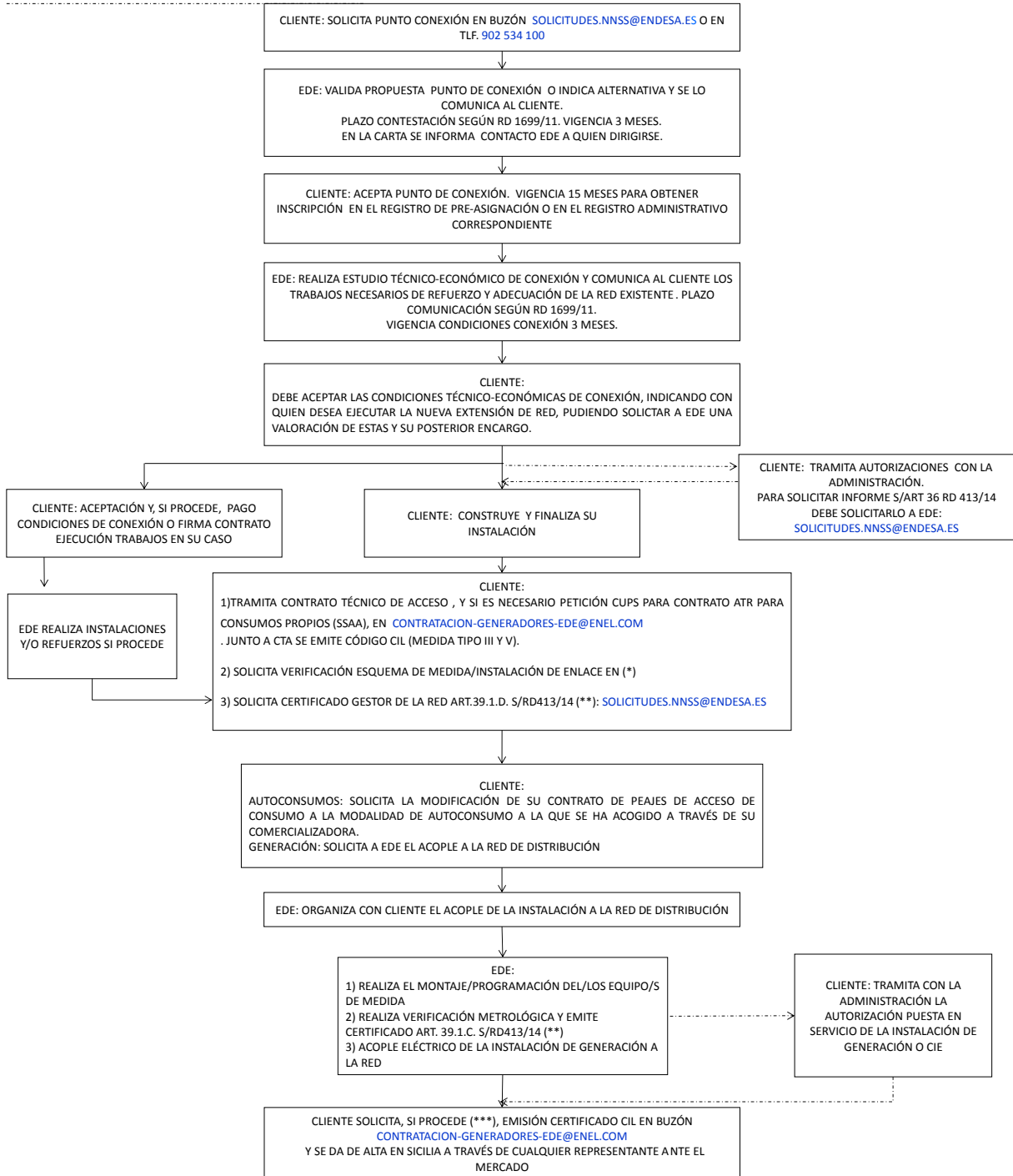

PARA CONSULTAS SOBRE EL ESTADO DE SU SOLICITUD : SERVICIO DE ATENCIÓN TÉCNICA DE NSSS [SOLICITUDES.NNSS@ENDESA.ES](mailto:SOLICITUDES.NNSS@ENDESA.ES) O TLF 902 534 100

(\*) PARA INSTALACIONES DE AUTOCONSUMO: [Inspeccionautoconsumo@enel.com](mailto:Inspeccionautoconsumo@enel.com)  
 PARA INSTALACIONES DE GENERACIÓN: Aragón: [pre-aragon@enel.com](mailto:pre-aragon@enel.com) Baleares: [gesa\\_fotovoltaicas@enel.com](mailto:gesa_fotovoltaicas@enel.com) Canarias: [can.acmregimenespecial.canarias@enel.com](mailto:can.acmregimenespecial.canarias@enel.com) Sevilla, Huelva, Córdona, Badajoz y Cádiz: [jenlace.daoc@enel.com](mailto:jenlace.daoc@enel.com) Málaga, Jaén, Granada y Almería: [fgandaluciaeste.externo@enel.com](mailto:fgandaluciaeste.externo@enel.com) Cataluña (Barcelona comarca): [Inspeccion\\_Catalunya\\_Centro@enel.com](mailto:Inspeccion_Catalunya_Centro@enel.com) Girona, Vallés-Maresme y Comarcas Centrales: [fbncrico@enel.com](mailto:fbncrico@enel.com) Tarragona, Lérida, Baix Llobregat, Garraf y A.Penedés: [CIM\\_Catalunya\\_Occidental@endesa.es](mailto:CIM_Catalunya_Occidental@endesa.es)

(\*\*) EN AUTOCONSUMOS TIPO 1 SI LA LEGISLACIÓN AUTONÓMICA LO REQUIERE  
 (\*\*\*) NO ES NECESARIO PARA INSTALACIONES DE AUTOCONSUMO TIPO 1

EDE: ENDESA DISTRIBUCIÓN ELÉCTRICA  
 CERTIFICADO 39.1.C: INFORME ENCARGADO DE LA LECTURA QUE CERTIFICA EL CUMPLIMIENTO DEL REGLAMENTO DE PUNTOS DE MEDIDA  
 CERTIFICADO 39.1.D: INFORME GESTOR DE LA RED DE DISTRIBUCIÓN QUE INDICA EL CUMPLIMIENTO DE LOS PROCEDIMIENTOS DE ACCESO Y CONEXIÓN  
 CIE: CERTIFICADO DE INSTALACIÓN ELÉCTRICA  
 MEDIDA TIPO V: INSTALACIONES DE POTENCIA NO SUPERIOR A 15 KW. MEDIDA TIPO III: INSTALACIONES DE POTENCIA ENTRE 15 KW Y 450 KW. PARA INSTALACIONES DE POTENCIA SUPERIOR A 450 KW EN ENCARGADO DE LECTURA ES REE.  
 ATR: ACCESO DE TERCEROS A LA RED  
 CIL: CÓDIGO DE LA INSTALACIÓN DE PRODUCCIÓN A EFECTOS DE LIQUIDACIÓN  
 SICILIA: SISTEMA DE LIQUIDACIÓN DE LA CNÉ PARA GESTIONAR LA FACTURACIÓN DE ENERGÍA DE LAS INSTALACIONES DE GENERACIÓN