COLLBONI, 75 anys d'Electricitat, d'electrodomèstics i Telecomunicacions a la Vall de Camprodon

Els Orígens

Els PASTORET de Can Batlló d'Abella

Catalina Pastoret Genís 1891-1969

Francesc Pastoret Isern 1892-1946

Els COLLBONI de Vilallonga de Ter

Rafaela Gimeno Espeita 1877-1954

Jaume Collboni Pericas 1883-1970

Els orígens

Els PASTORET eren pagesos

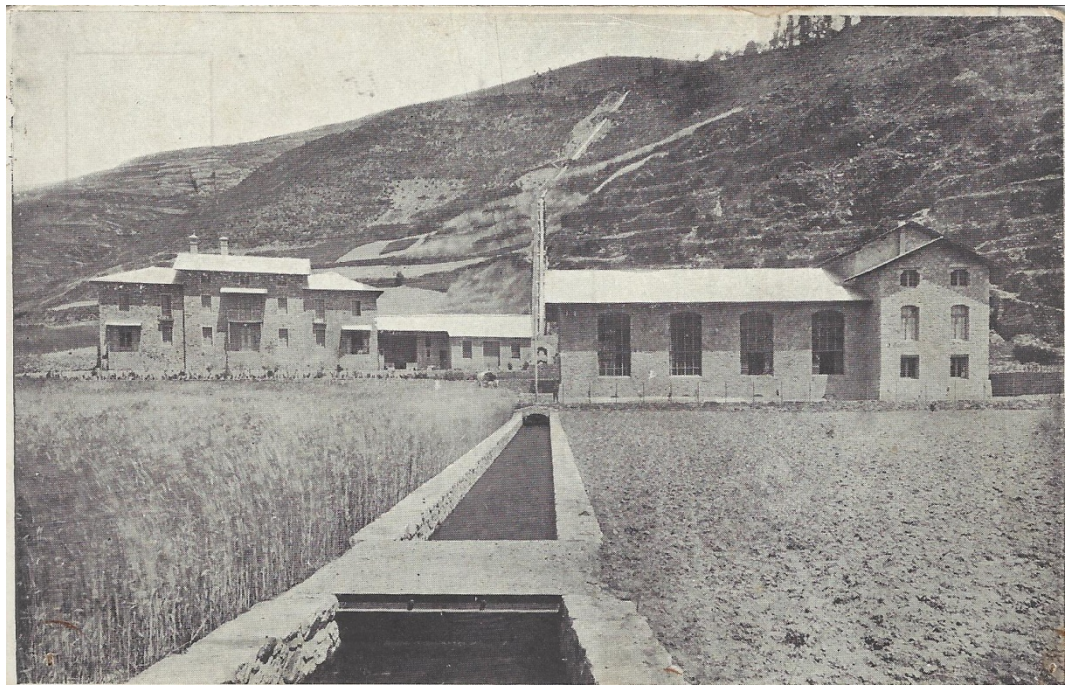

COLLBONI era el centraler de Vilallonga de Ter

Els Orígens

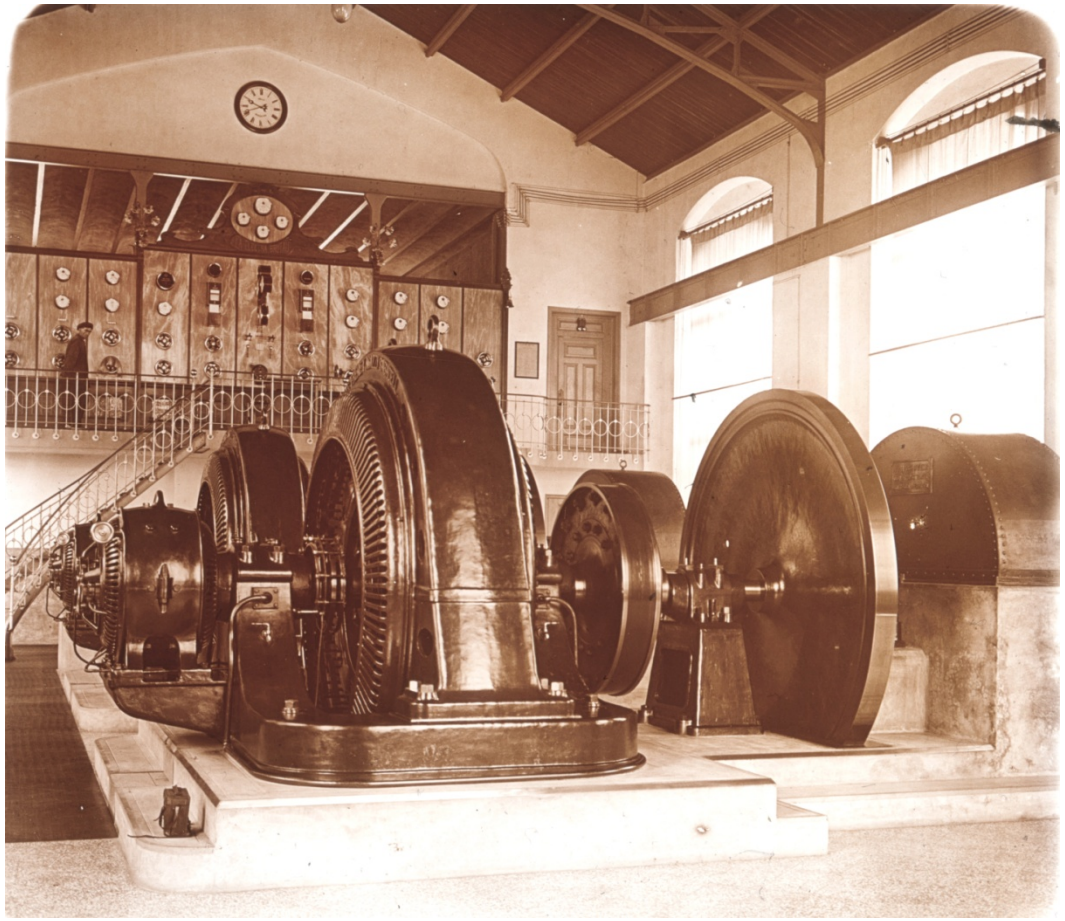

Central Brutau de Vilallonga de Ter inaugurada el 1909

Primera Generació

Cuina- Menjador- Sala d’estar i el 1er despatx

Primera Generació (Primers anuncis)

Primera Generació (Primeres factures)

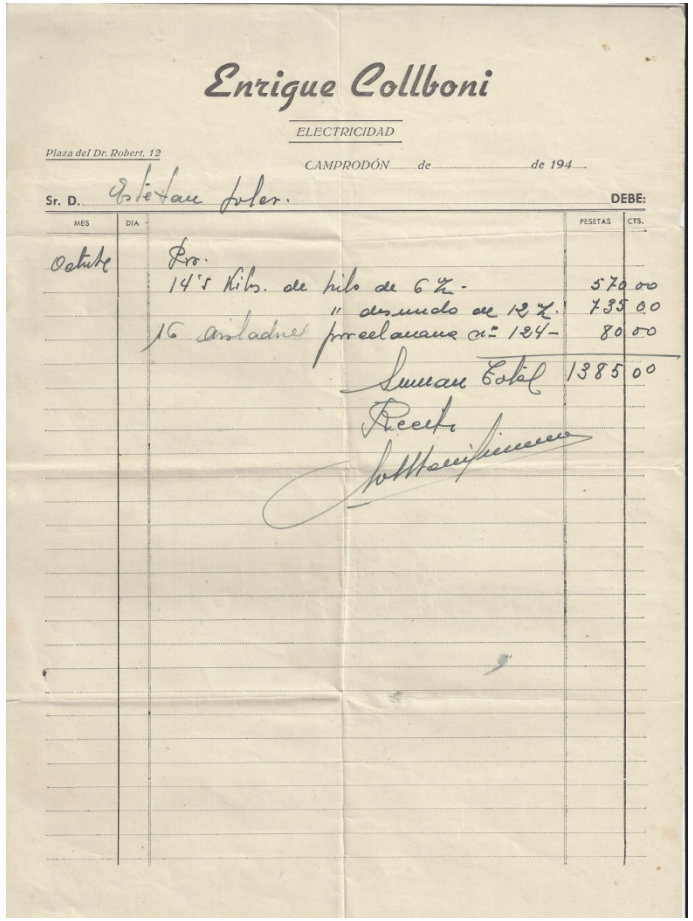

Enrique Collboni

ELECTRICIDAD

Plaza del Dr. Robert, 12

CAMPRODÓN ..... de ..... de 194...

Sr. D. Estefan Soler. DEBE:

MES	DIA		PESETAS	CTS.
Octubre		Pro.		
		14'5 Kilos. de hilo de 6 Z.	570	00
		" desnudo de 12 Z.	735	00
		16 aisladores porcelanana nº 124	80	00
		Suman Total	1385	00

Recibí

[signature]

1945

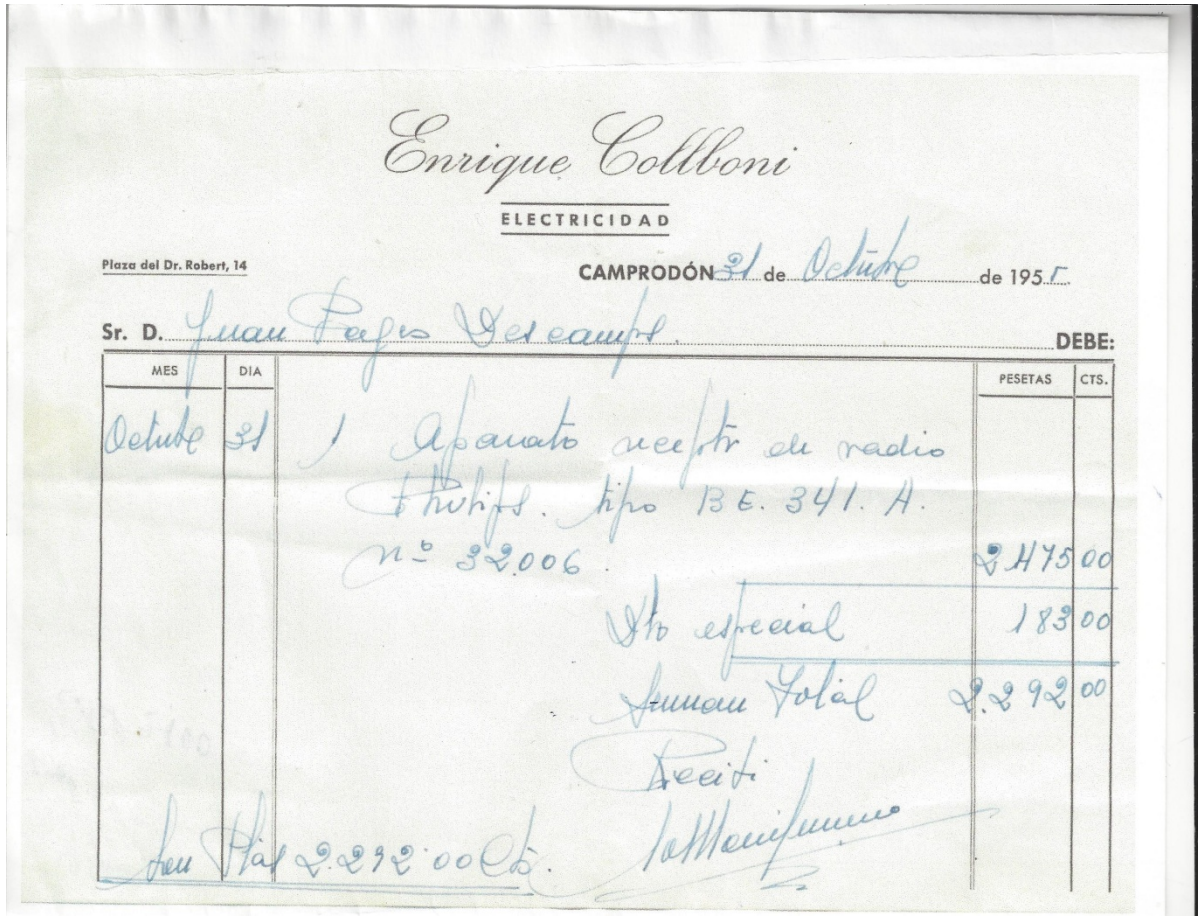

Enrique Collboni

ELECTRICIDAD

Plaza del Dr. Robert, 14

CAMPRODÓN 31 de Octubre de 1955

Sr. D. Juan Pagés Descamps. DEBE:

MES	DIA		PESETAS	CTS.
Octubre	31	1 Aparato receptor de radio Philips. tipo BE. 341. A. nº 32.006.	2.475	00
		Dto especial	183	00
		Suman Total	2.292	00

Recibí

[signature]

Son Ptas 2.292.00 Cts.

1955

Primera Generació

Els Orígens (1a i 2a generació)

Xavier Collboni Pastoret	Maria Collboni Pastoret	Enric Collboni Pastoret	Francisca Pastoret Pastoret	Enric Collboni Gimeno
1946	1949	1943-1970	1922-1986	1917-2002

Segona generació

Tercera generació

Treballadors

- Joan Guitart Viñas
- Jaume Puigmal Verges
- Joan Vila Collell
- Miquel Bertran Bertranpetit
- Joan Prieto Romero
- Jaume Genis Planella
- Esteve Ferrers Guillamet
- Martí Solà Isern
- Millan del Seminari del Poble de Déu
- Benet del Seminari del Poble de Déu
- Amanció Gutierrez
- Enric Collboni Lloansi
- Xavi Collboni Sala
- Jordi Collboni Sala
- Joan Collboni Sala
- Miquela Sala Iglesias
- Joan Uehara Costa
- Ricard Garate Vizuete
- Francesc Xavier Gonzàlez gracia
- Joan Andreu Monturiol Xampró
- Eric de Lucas Torreblanca
- Dragos Iordache
- David Sanromà de Can Guerris
- Carles Coma Capel
- Pedro Lòpez Gonzàlez
- Xavier Guitart Cano
- Marc Solà Pastoret
- Joan Manel Abella
- Toni Coromines Hoyo
- Jaume Coromines Navarro
- Dolors Coromines Juncà

El taller vell

El Taller nou i magatzem

El Garatge i magatzem

La botiga

La botiga

La botiga

Les primeres instal.lacions

FACTURADO.

Ministerio de Industria
Delegación Provincial GERONA

Sello de la Delegación Provincial

BOLETIN DE INSTALACIONES ELECTRICAS

Prescrito en el art. 25 del vigente Reglamento Electrotécnico para BT.

Boletín Nº 81370

Titular de la Instalación: AMADEO MOLAS

Emplazamiento: CAN XACO | Número: s/n | Piso: 1º | Puerta: 1ª

Uso a que se destina: VIVIENDA | Superficie m.²: 65 | Localidad: SETCASAS

Empresa suministradora: HIDROELECTRICA DEL ALTO TER

Tensión (s)	Potencia máxima admisible	Grado de electrificación	Sección de la derivación individual
220V	3000	MEDIA	6 m/m²

Interruptor diferencial: Intensidad nominal	Sensibilidad	Resistencia de la tierra de protección
50 Amp.	30 m Amp.	28 Ω

Receptores y su potencia

El Instalador Autorizado que suscribe, inscrito en esta Delegación Provincial del Ministerio de Industria, con el N.º 216 y Carnet de Empresa con Responsabilidad N.º 67, declara haber ejecutado esta instalación de acuerdo con el vigente Reglamento Electrotécnico para Baja Tensión, Instrucciones MI BT y Normas de la Empresa suministradora, oficialmente aprobadas.

Fecha: 18-7-77

ENRIQUE COLLBONI GIMENO
Pl. Dr. Robert, 10
GERONA
(Firma y sello del Instalador)
Instalador Autorizado BE-216

Este Boletín corresponde
a la LISTA, N.º .....
ó al Expte. N.º .....

EJEMPLAR MATRIZ PARA EL INSTALADOR AUTORIZADO

Fira de la Puríssima

Instal.lacions realitzades durant els 75 anys

Fàbriques de Galetes Birba i Galetes Pujol

Instal.lacions realitzades durant els 75 anys

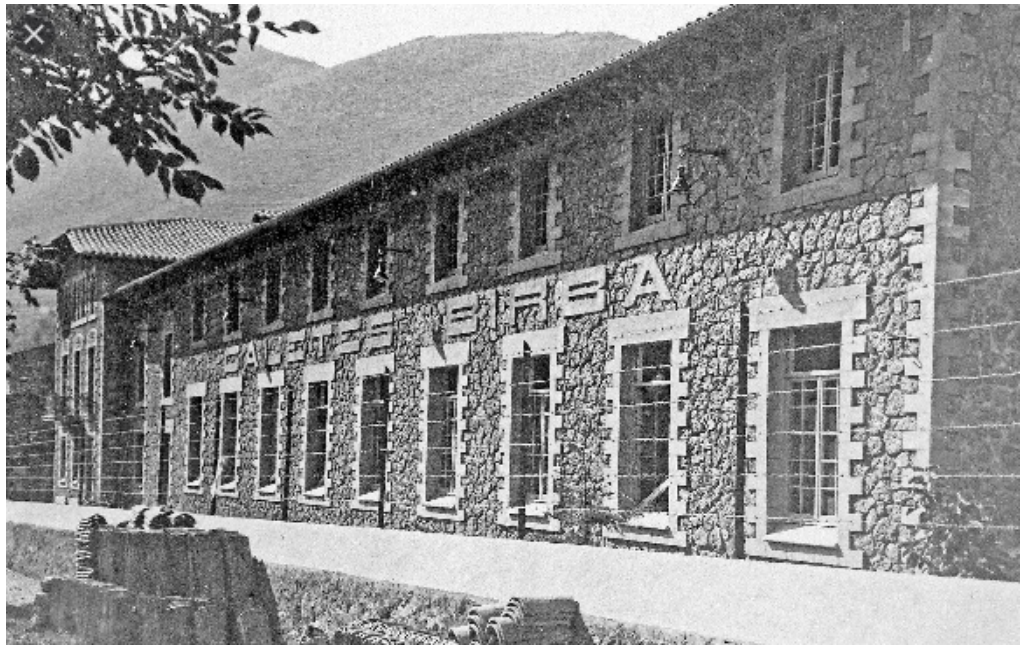

Galetes Birba

Instal.lacions realitzades durant els 75 anys

Galetes Birba

Instal.lacions realitzades durant els 75 anys

Hotel Calitxó

Molló

Instal.lacions realitzades durant els 75 anys

Fonda Rigà
Tregurà

Instal.lacions realitzades durant els 75 anys

Hotel Puigfrancó

Camprodon

Instal.lacions realitzades durant els 75 anys

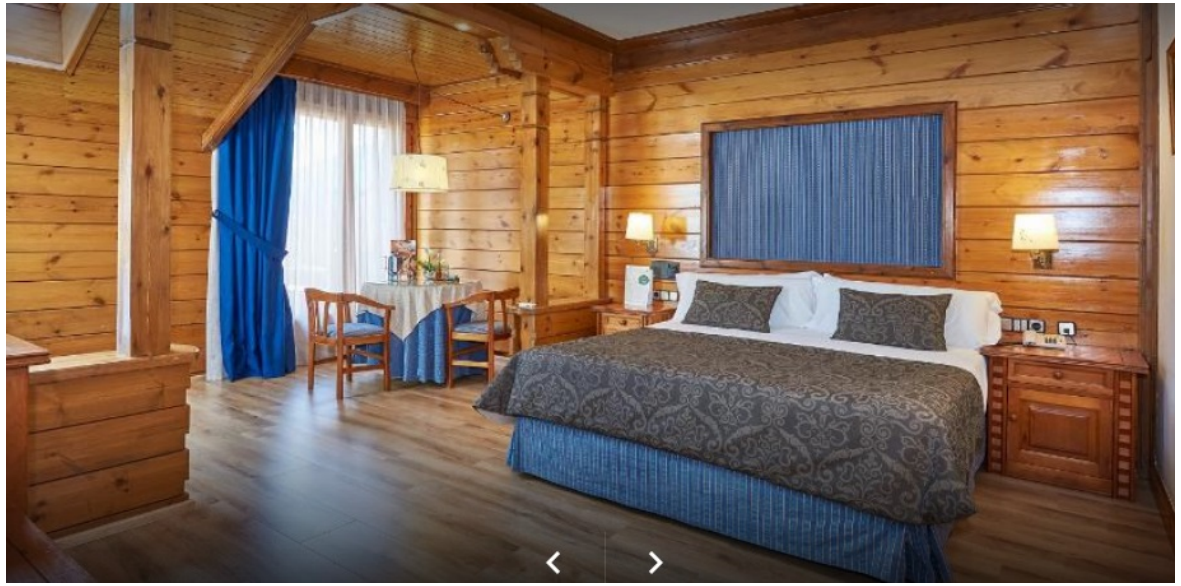

Hotel Grèvol

Llanars

Instal.lacions realitzades durant els 75 anys

Can Tiranda
i Cal Buixat

SETCASES

Instal.lacions realitzades durant els 75 anys

Hotel Camprodon

Instal.lacions realitzades durant els 75 anys

Can Galló

Llanars

Instal.lacions realitzades durant els 75 anys

Els Avets

Camprodon

Carnisseria Can Blanch

Vilallonga de Ter

Instal.lacions realitzades durant els 75 anys

Sport House

Nord Sud

Vilallonga de Ter

Hostal l'Escon

Llanars

Instal.lacions realitzades durant els 75 anys

Ajuntament de Llanars

Instal.lacions realitzades durant els 75 anys

Enllumenat públic de Llanars

Instal.lacions realitzades durant els 75 anys

Enllumenat públic de Llanars

Instal.lacions realitzades durant els 75 anys

Ajuntament de Vilallonga de Ter

Instal.lacions realitzades durant els 75 anys

Enllumenat públic a Vilallonga de Ter

Instal.lacions realitzades durant els 75 anys

Enllumenat públic de La Roca i Abella

Instal.lacions realitzades durant els 75 anys

Enllumenat públic a Beget i Rocabuna

Instal.lacions realitzades durant els 75 anys

Centre d’assistència primària de Camprodon (CAP)

Instal.lacions realitzades durant els 75 anys

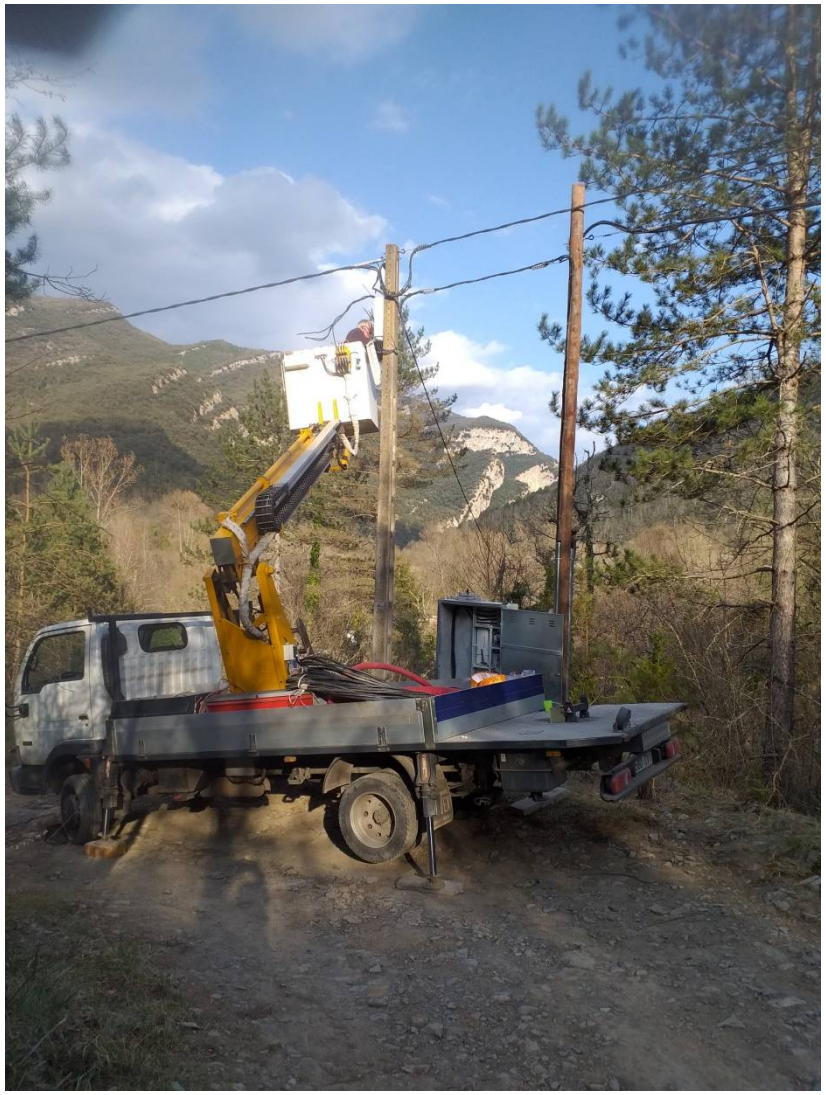

Alimentació Centres de Telecomunicacions Camprodon 1 i Beget

Instal.lacions realitzades durant els 75 anys

Abans

Instal·lació i Il·luminació de l'Església St. Maria de Camprodon

Instal.lacions realitzades durant els 75 anys

El futur

Moltes gràcies a la família, als clients i al Gremi